SALA B

Auditorio Nelly Goitiño

DICIEMBRE

TEMPORADA DE CINE NACIONAL Y LATINOAMERICANO

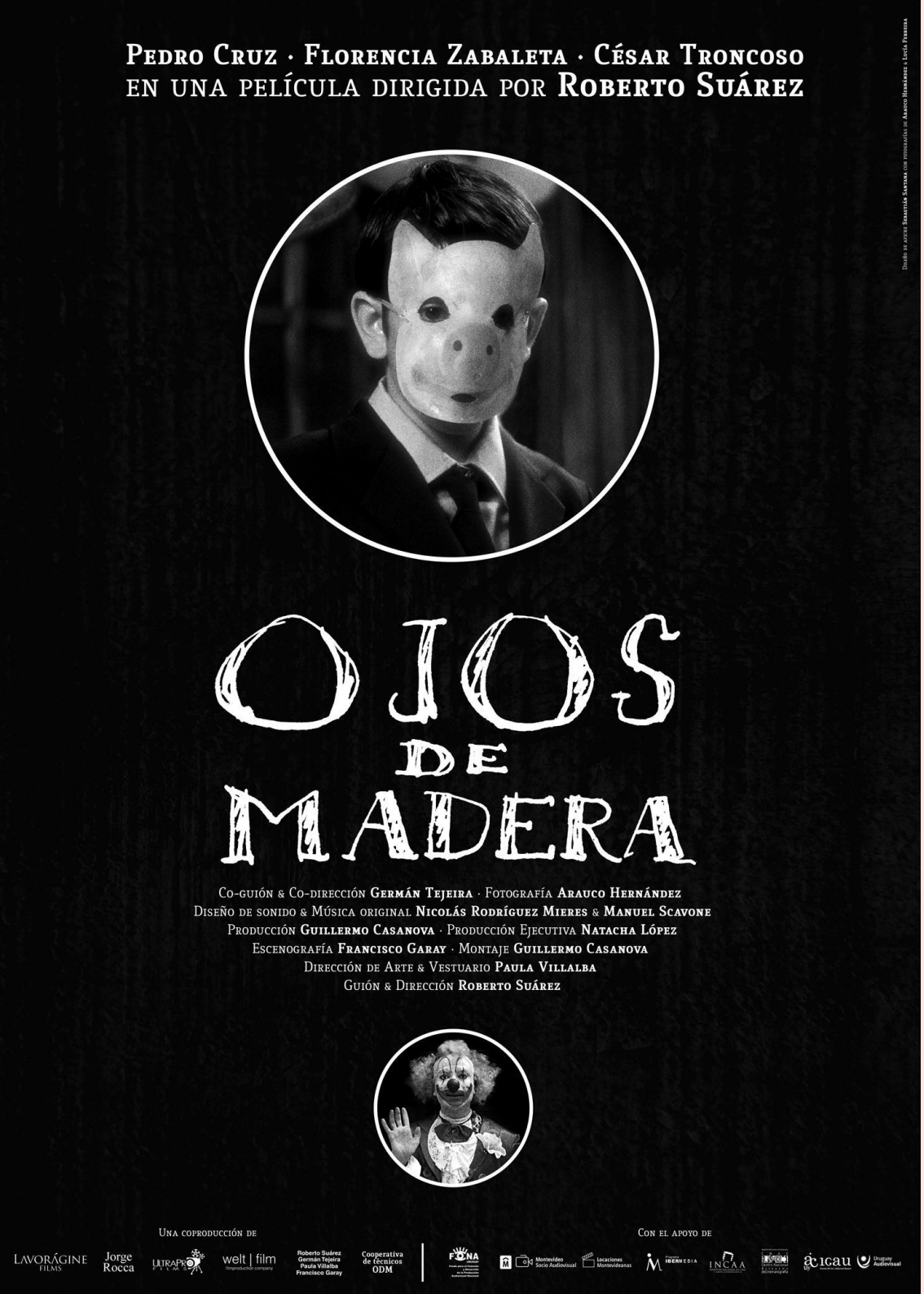

OJOS DE MADERA

Drama, Suspenso | Uruguay | 2017 | 65min.

Dirigida por Roberto Suarez

SINOPSIS

Víctor un niño de 11 años, es adoptado por sus tíos luego de un traumático accidente donde fallecen sus padres. Su vida, debido al stress causado por el accidente, se convierte en un infierno plagado de visiones aterradoras que lo acosan. Su visión del mundo ha pasado la barrera de la cordura.

>> FUNCIONES SALA B

Del 7 al 10 de Diciembre > 17:00

Del 14 al 17 de Diciembre > 17:00

ZAMA

Drama | Argentina | 2017 | 115min.

Dirigida por Lucrecia Martel

SINOPSIS

Basada en la novela de Antonio Di Benedetto, sigue la historia de un oficial español llamado Don Diego de Zama que espera su transferencia a Buenos Aires desde la ciudad de Asunción en el Siglo XVII. Cuando lo pierde todo, decide atrapar un peligroso bandido y recuperar su nombre.

>> FUNCIONES SALA B

Del 7 al 10 de Diciembre > 19:00

Del 14 al 17 de Diciembre > 19:00

CICLO ATLANTIDOC <<

DOS DÍAS DE MAYO

LA REPATRIACIÓN DE LOS RESTOS DE RAÚL SENDIC

Documental | Alemania, Uruguay | 2017 | 58min.

Dirigida por Kristina Konrad

SINOPSIS

Raúl Sendic, dirigente del MLN, falleció en París el 28 de abril de 1989. El 8 de mayo de 1989 fueron repatriados sus restos a Uruguay y, al día siguiente enterrados en el cementerio de la Teja. Decenas de miles de uruguayas y uruguayos le esperaban y realizaron una marcha inolvidable.

>> FUNCIÓN SALA B

7 de Diciembre > 21.00 horas

Con presentación de su directora.

CICLO ATLANTIDOC <<

TEMPESTAD

Documental | México | 2016 | 105min.

Dirigida por Tatiana Huezo

SINOPSIS

Una mujer es recluida en una cárcel controlada por el crimen organizado mientras que otra busca a su hija desaparecida. A través de imágenes que nos sumergen en un viaje del norte al sur de México, los dos testimonios se entrelazan y nos llevan al centro de una tormenta: un país en donde la violencia ha tomado el control de nuestras vidas, de nuestros deseos y nuestros sueños.

>> FUNCIÓN SALA B

8 de Diciembre > 21.00 horas

CICLO ATLANTIDOC <<

CIEN AÑOS CON JUAN RULFO
(Serie)

Documental | México | 2017 | 50min.

Dirigida por Juan Carlos Rulfo

SINOPSIS

Capítulo 2: Pedro Páramo, el oficio de escribir.

Escritores, lingüistas, filólogos, cineastas, traductores, académicos de distinta procedencia entrelazan sus voces con la del propio escritor al reflexionar sobre la obra.

>> FUNCIÓN SALA B

9 de Diciembre > 21.00 horas
Diálogo con su director Juan Carlos Rulfo.

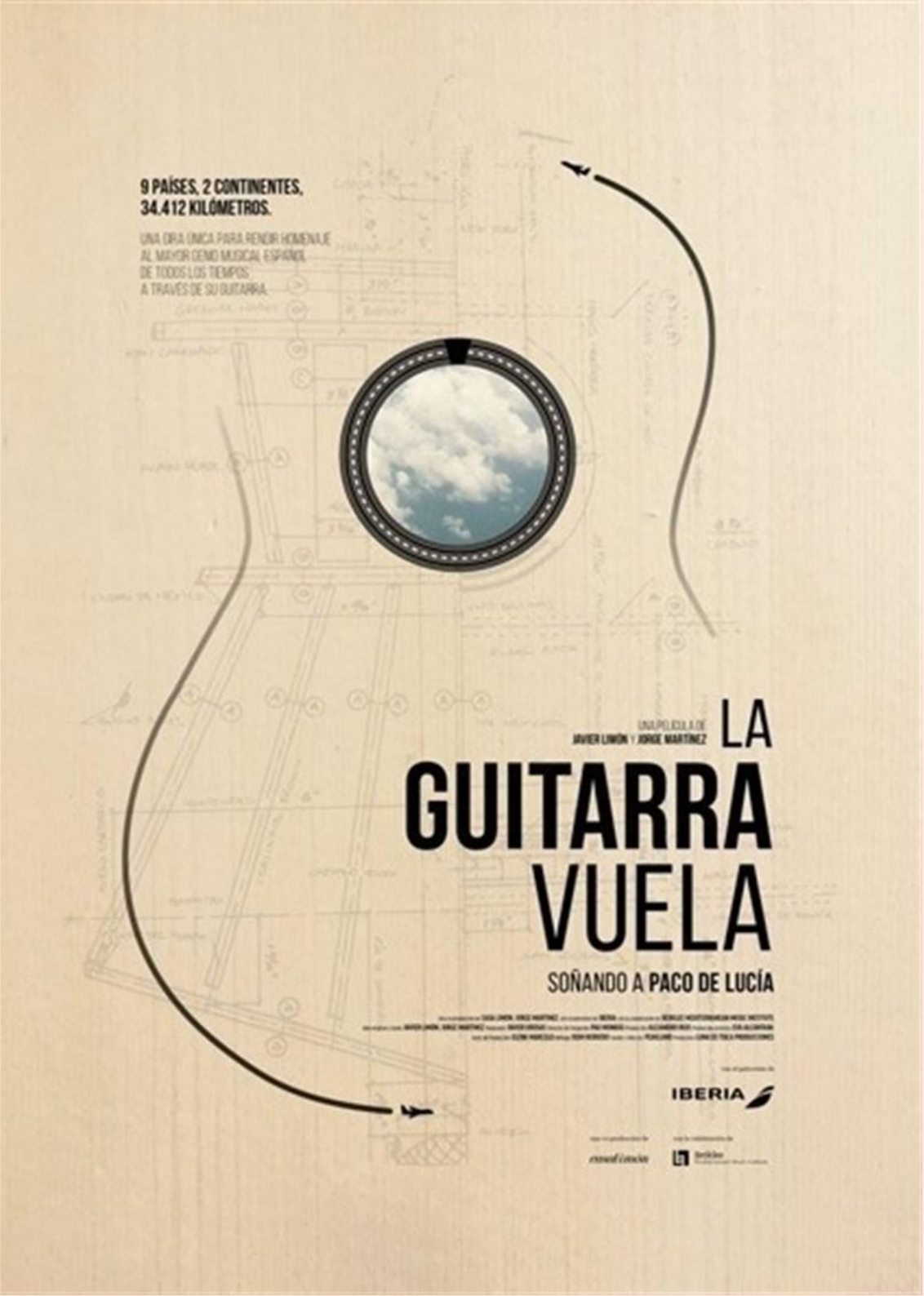

CICLO ATLANTIDOC <<

LA GUITARRA VUELA

SOÑANDO A PACO DE LUCÍA

Documental | España | 2016 | 72min.

Dirigida por Jorge Martínez, Javier Limón

SINOPSIS

Esta es la historia de un viaje con una protagonista muy especial: “La Maestro”, la única guitarra diseñada por Paco de Lucía, y fabricada por su amigo y luthier Antonio Morales. Una guitarra huérfana tras la repentina muerte del mayor genio musical español. 9 Países, 12 Ciudades, 2 Continentes, 34.412 kilómetros.

>> FUNCIÓN SALA B

10 de Diciembre > 21.00 horas

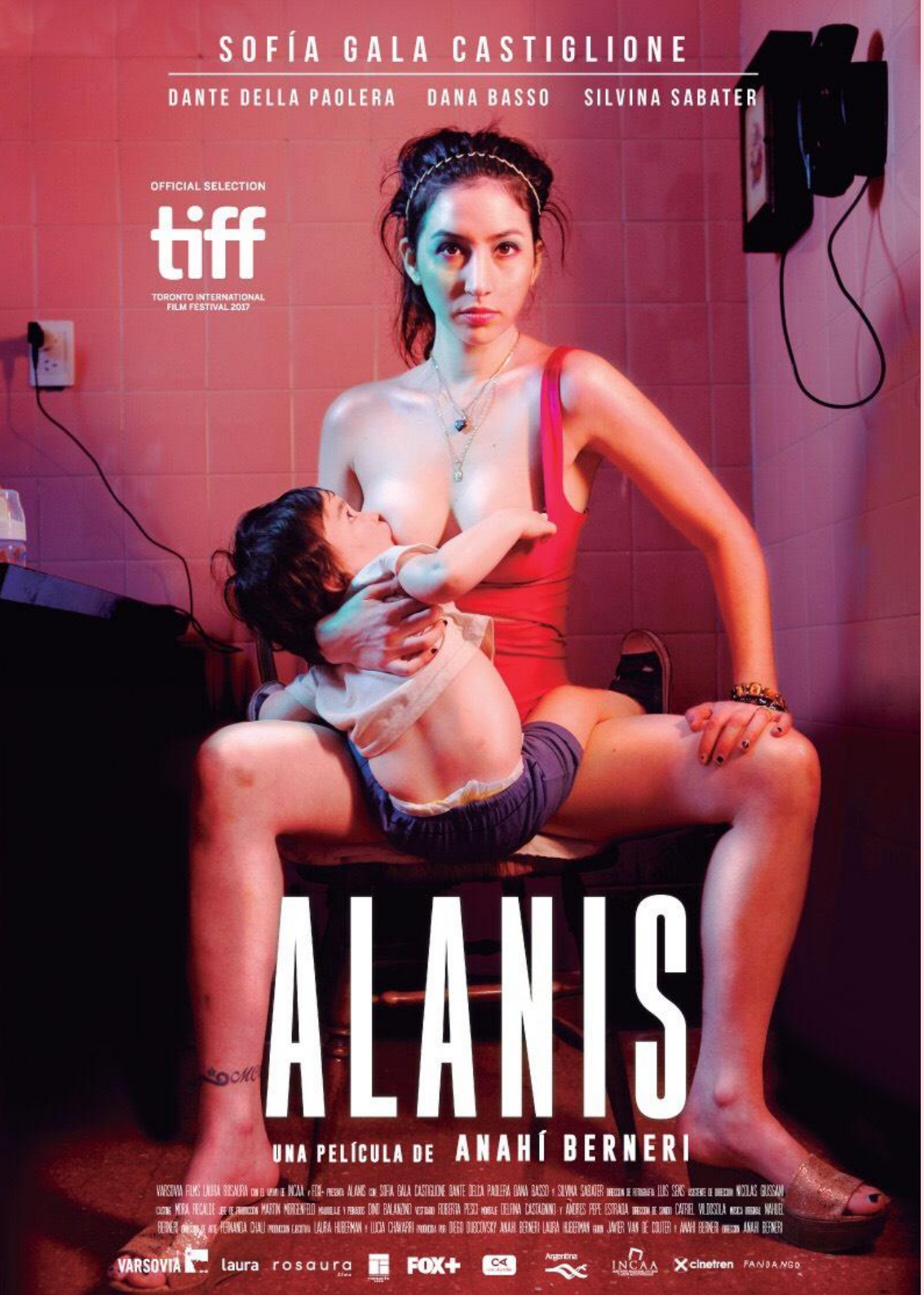

ALANÍS

Drama | Argentina | 2017 | 82min.

Dirigida por Anahí Berneri

SINOPSIS

Alanis es una trabajadora sexual, madre de un niño pequeño, que deberá pelear por hacerse un lugar en la sociedad.

>> FUNCIONES SALA B

Del 14 al 17 de Diciembre > 21:00

PARA ESTUDIANTES DE CINE Y COMUNICACIÓN AUDIOVISUAL 50% DE DESCUENTO

Entradas a la venta en boletería de la sala y **Tickantel** a **$180** con promociones para socios de **Cinemateca, ASOPROD** y cupo para **Socio Espectacular.**

INFO SALA
>> http://www.sodre.gub.uy/taxonomy/term/76

AUDITORIO NG Nelly Goitiño Sodre